



2 3 **Albret Photo**
Francette & Yvon Monet
5, cours Romas - 47600 Nérac
Ouvert du mardi au samedi,
10h à 12h & 14h à 18h, ou sur
rendez-vous. Il est conseillé de
téléphoner avant votre visite.
+33 (0) 553 655 976.
<http://www.nympheart.com>
<http://www.francette-monet.com>

10 **Françoise Amadiou**
6, rue du Cdt Parisot
32250 Montréal du Gers
Peintures-bas-relief sur carton plié,
découpé et marouflé sur bois.
Ouvert du 15 mai au 15 octobre, de 14h
à 19h, du lundi au samedi. Dimanches
et autres périodes sur R.V.
+33 (0) 562 289 643
<http://www.amadiou.euro.tm>



5 **Art-Gaylerie**
4, chemin des Jardins
47170 Mézin
Peintures, sculptures, céramiques,
divers types d'œuvres à voir dans
ce lieu privé, du 13 juin au 13
septembre, du jeudi au dimanche,
15-19h ou sur RV. Sonnez svp.
+33 (0) 623 779 303
<http://art.gaylerie.online.fr>

11 **Annie Giry**
22, rue d'Aurensan
32250 Montréal du Gers
La peinture c'est mon rêve, c'est aussi ce
que j'ai réussi à garder de ma vie et de la
Vie. Le sourire et la lumière. Ouvert
toute l'année, 10h - 12h & 15h - 20h,
7/7 j. ou sur rendez-vous.
+33 (0) 682 523 713
<http://www.anniegiry.com>

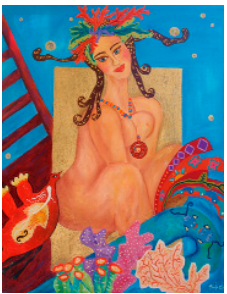

9 **Julie Groseille**
21, rue H. Cazaubon
32100 Condom
Peintre à l'huile,
spécialiste des glacis.
Visites toute l'année
de 14h à 19h,
sur rendez-vous, sonnez svp.
+33 (0) 678 169 249
<http://www.galeriebricard.fr>



8 **Marisela Ladevèze**
ruelle de l'Horloge
32250 Fourcès
Fulgurance de couleurs chaudes, Marisela
improvise un thème, une couleur, un
rythme, un éblouissement.
Ouvert de mai à octobre, 7/7 j.
10h-12h & 15h-18h
+33 (0) 562 684 492 (galerie)
+33 (0) 562 294 185 (domicile)



1 **Anthony Lauberteaux**
Luthier en guitares
rue des Martyrs de la Résistance
47230 Vianne
Création artisanale de guitares
& réparations.
Ouvert du samedi au mercredi,
9-12h & 14-18h, ou sur rendez-vous.
+33 (0) 670 886 203
<http://les-ateliers-musicaux.asso-web.com>



4 **Les 9 Pierres**
Salle Jean Bousquet
47170 Réaup-Lisse
Diverses expositions tout au long
de l'année (*voir infos sur site*).
Photographie du 14 au 26 avril.
Peinture du 08 au 23 août.
Ouvert : 7/7 j. de 15h à 19h.
Lyne Larroche : +33 (0) 553 657 634
ou +33 (0) 677 639 646



6 **Pastels - Tilleuls**
Patrice COUSIN
Le bourg, 47170 Sos
Accueil atelier :
01 mai - 20 septembre.
De 15h à 19h, du jeudi au
dimanche, ou sur rendez-vous.
+33 (0) 553 653 957
<http://cp.pastel.free.fr>



7 **Maryse Serrière-Cohen**
Art Mural - Peinture sur lin
Atelier : 20, bd. Fallières
47170 Mézin
Visite sur rendez-vous, 7/7 jours.
+33 (0) 553 658 936
Expo d'été : place 32250 Fourcès
De mai à octobre, de 15h à 19h.
+33 (0) 685 404 455
<http://www.artmural-serriere.com>

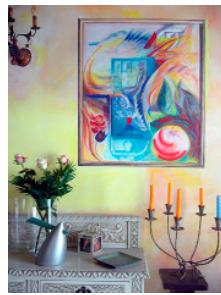

Arts à la Carte

Au fil des routes au sud
du Lot & Garonne et au nord du Gers,
découvrez des Créateurs d'Art, leurs ateliers,
leurs œuvres, et des lieux d'exposition.

Along the roads, south
of Lot & Garonne and north of Gers,
discover Art Creators, their workshops, their
works, and various exhibition places around.

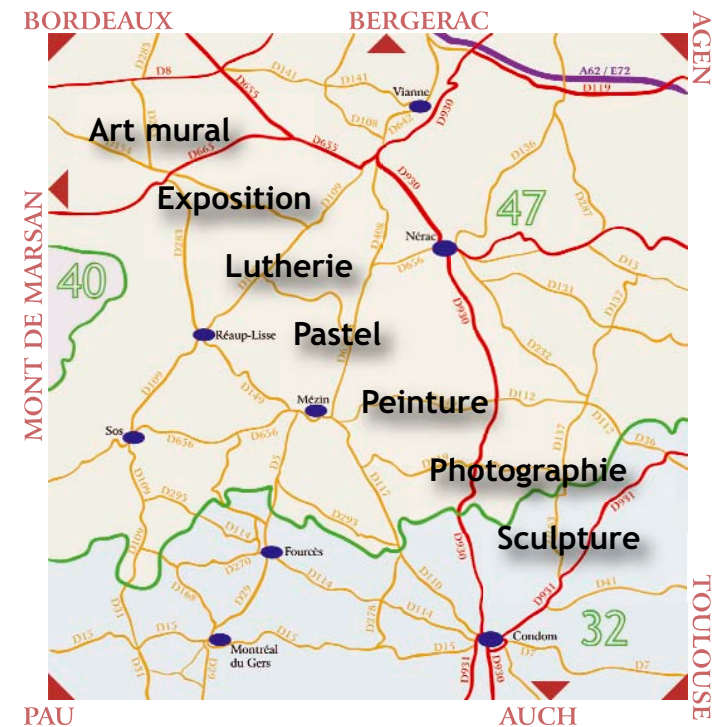

1	Anthony Lauberteaux N 44°11'49 - E 0°19'24	Lutherie
2	Yvon Monet N 44°08'06 - E 0°20'20	Photographie
3	Francette Monet N 44°08'06 - E 0°20'20	Sculpture
4	Les 9 Pierres N 44°05'25 - E 0°11'16	Exposition
5	Art-Gaylerie N 44°03'13 - E 0°15'39	Exposition
6	Pastels - Tilleuls N 44°02'42 - E 0°08'31	Pastel
7	Maryse Serrière-Cohen N 44°03'27 - E 0°15'26 N 43°59'32 - E 0°13'49	Art mural
8	Marisela Ladevèze N 43°59'33 - E 0°13'47	Peinture
9	Julie Groseille N 43°57'23 - E 0°22'15	Peinture
10	Françoise Amadiou N 43°57'00 - E 0°11'58	Peinture
11	Annie Giry N 43°57'00 - E 0°12'07	Peinture



Les coordonnées GPS ne sont qu'indicatives.

INFORMATIONS <http://www.arts-carte.fr>

Modèle déposé © Arts à la Carte - Ne pas jeter sur la voie publique